

PRUP "Afbakening KSG Leopoldsburg"

ONTEIGENINGSPLAN

Gezien en voorgesteld door de directeur
Planafmetingen: 1.40 x 0.30
Schaal: 1/2000
Getekend door:
Kristien Lefeber
Els Windmolders

Gezien en voorlopig vastgesteld door de provincieraad van Limburg in zitting van 21 januari 2015
De Provinciegriffier,
Renata Camps
De Voorzitter,
Gilbert Van Baelen
De deputatie van de provincieraad van Limburg bevestigt dat onderhavig document ter inzage van het publiek op het gemeentehuis van Leopoldsburg wordt neergelegd van 9 maart 2015 tot en met 7 mei 2015

Renata Camps Provinciegriffier,
Inge Moors Gedeputeerde,
Gezien en definitief vastgesteld door de provincieraad in zitting van 16 september 2015
De Provinciegriffier,
Renata Camps
De Voorzitter,
Gilbert Van Baelen

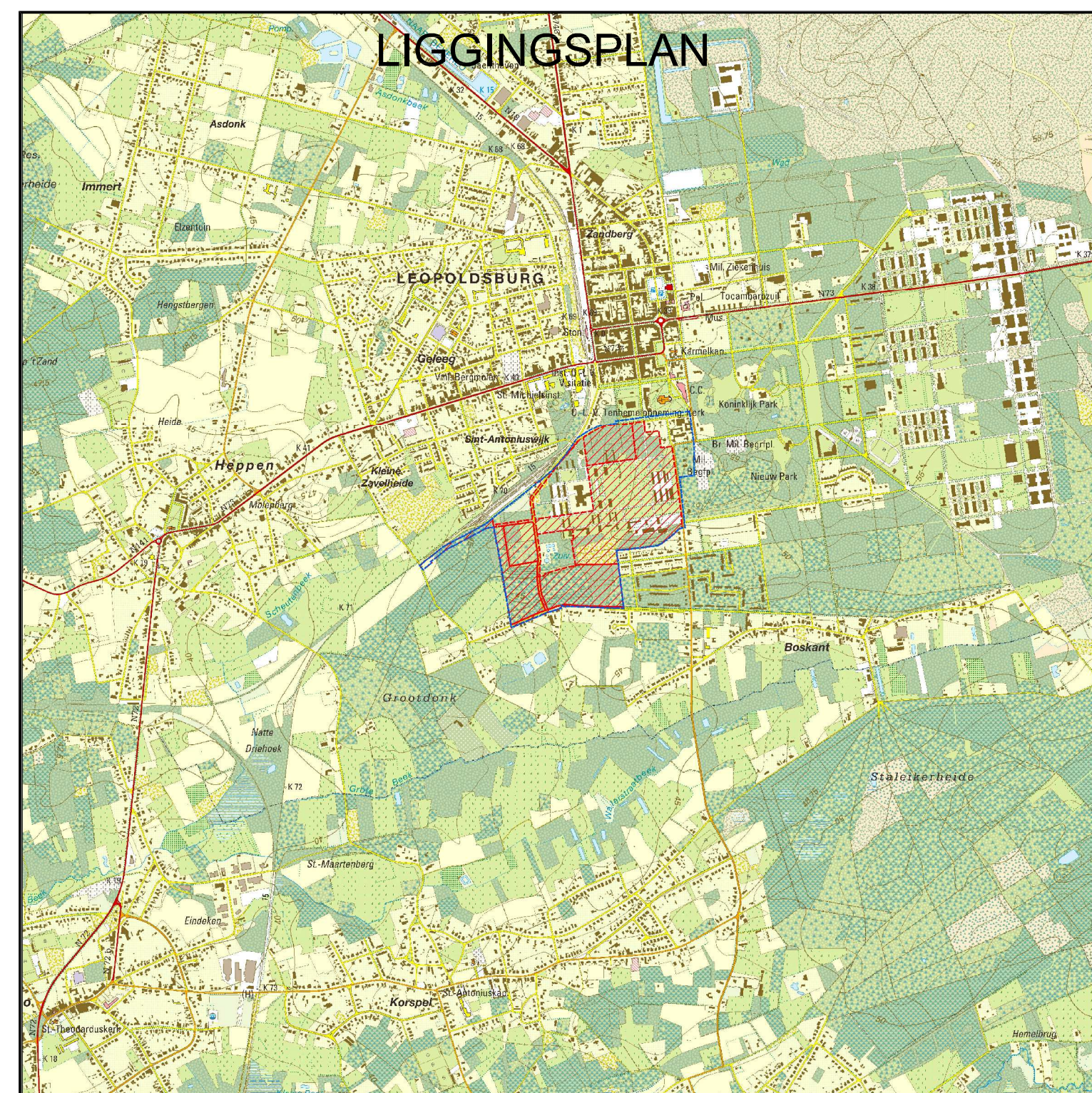

LEGENDE

- Onteigeningen
- Grens van het PRUP

Dit plan werd opgemaakt op basis van (grafische) kadastrale gegevens dd. 01-01-2014 (cfr. art. 2.4.4.51 van de Vlaamse Codex Ruimtelijke Ordening), en de digitale grens van het PRUP.
De oppervlakten van de gedeeltelijke innemingen werden berekend op basis van deze grafische gegevens.
De exacte oppervlakte van deze gedeeltelijke innemingen kan slechts vastgesteld worden na opmeting door een landmeter-expert.

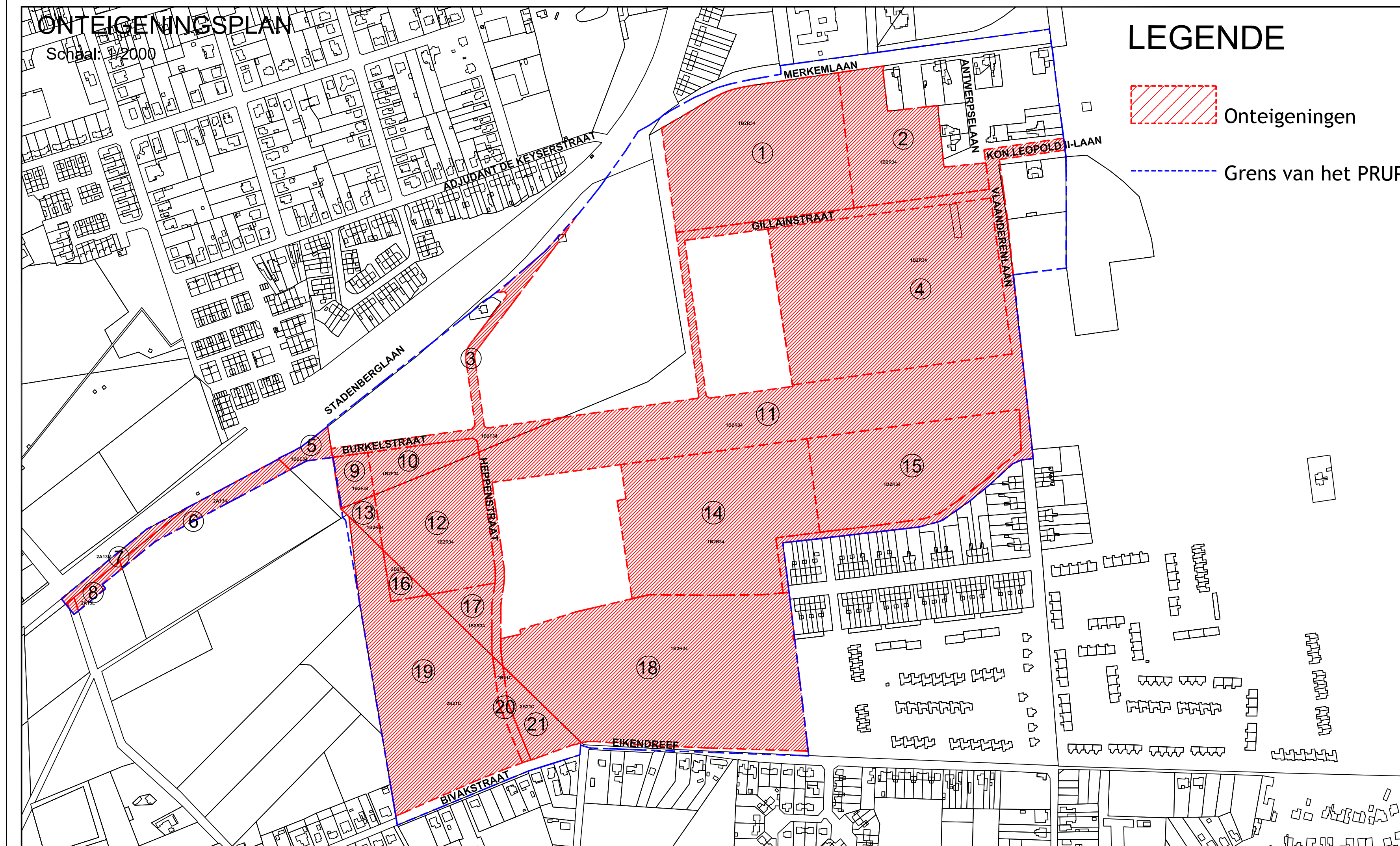

| TABEL | | | | Naam-eigenaar | Adres-eigenaar | Gemeente-eigenaar | Aard- perceel | Oppervlakte | | | Innemng | | | Onteigenende rechtspersoon (artikel 70§1) |
|--------|-------------|----------------|------------|---|-------------------------|-------------------|------------------|-------------|----|----|---------|----|----|--|
| Volgnr | Kad- afd | Kad- sectie | Kad- nr | | | | | H | A | C | H | A | C | |
| 1 | 1 | B | 2R34 | STAATSDOMEIN/MIN. LANDSVERDEDIGING/ ALGEMENE DIENST BOUWWERKEN | Everestraat 1/B5 | 1140 EVERE | Militair geb. | 52 | 42 | 54 | 4 | 22 | 35 | ANB |
| 2 | 1 | B | 2R34 | STAATSDOMEIN/MIN. LANDSVERDEDIGING/ ALGEMENE DIENST BOUWWERKEN | Everestraat 1/B5 | 1140 EVERE | Militair geb. | 52 | 42 | 54 | 2 | 12 | 14 | provincie Limburg |
| 3 | 1 | B | 2F34 | STAATSDOMEIN/MIN. LANDSVERDEDIGING/ ALGEMENE DIENST BOUWWERKEN | Everestraat 1/B5 | 1140 EVERE | Militair geb. | 9 | 45 | 93 | 69 | 59 | | gemeente Leopoldsburg |
| 4 | 1 | B | 2R34 | STAATSDOMEIN/MIN. LANDSVERDEDIGING/ ALGEMENE DIENST BOUWWERKEN | Everestraat 1/B5 | 1140 EVERE | Militair geb. | 52 | 42 | 54 | 6 | 34 | 82 | provincie Limburg POM |
| 5 | 1 | B | 2E34 | DOMEIN VAN DE GEMEENTE LEOPOLDSBURG | Koningin Astridplein 37 | 3970 LEOPOLDSBURG | Bos | 31 | 00 | | 17 | 88 | | AWV Regie der Gebouwen |
| 6 | 2 | A | 13K | DOMEIN VAN DE GEMEENTE LEOPOLDSBURG | Koningin Astridplein 37 | 3970 LEOPOLDSBURG | Bos | 3 | 10 | 50 | 42 | 43 | | AWV Regie der Gebouwen |
| 7 | 2 | A | 13M | DOMEIN VAN DE NMBS HOLDING | Frankrijkstraat 85 | 1060 SINT-GILLIS | Woeste Grond | 22 | 20 | | 18 | 42 | | AWV Regie der Gebouwen Gemeente Leopoldsburg |
| 8 | 2 | A | 13L | DOMEIN VAN DE GEMEENTE LEOPOLDSBURG | Koningin Astridplein 37 | 3970 LEOPOLDSBURG | Weiland | 75 | 40 | | 11 | 15 | | AWV Regie der Gebouwen |
| 9 | 1 | B | 2F34 | STAATSDOMEIN/MIN. LANDSVERDEDIGING/ ALGEMENE DIENST BOUWWERKEN | Everestraat 1/B5 | 1140 EVERE | Militair geb. | 9 | 45 | 93 | 25 | 26 | | ANB |
| 10 | 1 | B | 2F34 | STAATSDOMEIN/MIN. LANDSVERDEDIGING/ ALGEMENE DIENST BOUWWERKEN | Everestraat 1/B5 | 1140 EVERE | Militair geb. | 9 | 45 | 93 | 43 | 18 | | provincie Limburg |
| 11 | 1 | B | 2R34 | STAATSDOMEIN/MIN. LANDSVERDEDIGING/ ALGEMENE DIENST BOUWWERKEN | Everestraat 1/B5 | 1140 EVERE | Militair geb. | 52 | 42 | 54 | 7 | 36 | 96 | gemeente Leopoldsburg |
| 12 | 1 | B | 2R34 | STAATSDOMEIN/MIN. LANDSVERDEDIGING/ ALGEMENE DIENST BOUWWERKEN | Everestraat 1/B5 | 1140 EVERE | Militair geb. | 52 | 42 | 54 | 2 | 16 | 03 | provincie Limburg |
| 13 | 1 | B | 2R34 | STAATSDOMEIN/MIN. LANDSVERDEDIGING/ ALGEMENE DIENST BOUWWERKEN | Everestraat 1/B5 | 1140 EVERE | Militair geb. | 52 | 42 | 54 | 17 | 67 | | ANB |
| 14 | 1 | B | 2R34 | STAATSDOMEIN/MIN. LANDSVERDEDIGING/ ALGEMENE DIENST BOUWWERKEN | Everestraat 1/B5 | 1140 EVERE | Militair geb. | 52 | 42 | 54 | 4 | 55 | 68 | provincie Limburg gemeente Leopoldsburg |
| 15 | 1 | B | 2R34 | STAATSDOMEIN/MIN. LANDSVERDEDIGING/ ALGEMENE DIENST BOUWWERKEN | Everestraat 1/B5 | 1140 EVERE | Militair geb. | 52 | 42 | 54 | 3 | 17 | 00 | provincie Limburg gemeente Leopoldsburg |
| 16 | 2 | B | 21C | STAATSDOMEIN/MIN. LANDSVERDEDIGING/ ALGEMENE DIENST BOUWWERKEN | Everestraat 1/B5 | 1140 EVERE | Heide | 5 | 48 | 00 | 18 | 21 | | provincie Limburg |
| 17 | 1 | B | 2R34 | STAATSDOMEIN/MIN. LANDSVERDEDIGING/ ALGEMENE DIENST BOUWWERKEN | Everestraat 1/B5 | 1140 EVERE | Militair geb. | 52 | 42 | 54 | 41 | 30 | | ANB |
| 18 | 1 | B | 2R34 | STAATSDOMEIN/MIN. LANDSVERDEDIGING/ ALGEMENE DIENST BOUWWERKEN | Everestraat 1/B5 | 1140 EVERE | Militair geb. | 52 | 42 | 54 | 7 | 01 | 33 | ANB |
| 19 | 2 | B | 21C | STAATSDOMEIN/MIN. LANDSVERDEDIGING/ ALGEMENE DIENST BOUWWERKEN | Everestraat 1/B5 | 1140 EVERE | Heide | 5 | 48 | 00 | 4 | 44 | 87 | ANB |
| 20 | 2 | B | 21C | STAATSDOMEIN/MIN. LANDSVERDEDIGING/ ALGEMENE DIENST BOUWWERKEN | Everestraat 1/B5 | 1140 EVERE | Heide | 5 | 48 | 00 | 16 | 89 | | gemeente Leopoldsburg |
| 21 | 2 | B | 21C | STAATSDOMEIN/MIN. LANDSVERDEDIGING/ ALGEMENE DIENST BOUWWERKEN | Everestraat 1/B5 | 1140 EVERE | Heide | 5 | 48 | 00 | 51 | 83 | | ANB |